



Cofinanțat de
Uniunea Europeană



Program Sănătate

Principiul DNSH în Programul Sănătate

standarde de mediu pentru investiții sustenabile



Cofinanțat de
Uniunea Europeană

CE REPREZINTĂ PRINCIPIUL DNSH?

Definiție Legală

Principiul DNSH se interpretează în sensul **articolului 17 din Regulamentul privind taxonomia – (UE) 2020/852**. Articolul definește noțiunea de „**prejudiciere în mod semnificativ**” raportat la cele șase obiective de mediu vizate de Regulament, astfel: luând în considerare ciclul de viață al produselor și serviciilor furnizate de o activitate economică, inclusiv dovezile din evaluările existente ale ciclului de viață, se consideră că respectiva activitate economică prejudiciază în mod semnificativ.



CE REPREZINTĂ PRINCIPIUL DNSH?

Definiție Legală

Principiul "**Do No Significant Harm**" (A nu prejudicia în mod semnificativ) este definit în **Art. 17 din Regulamentul (UE) 2020/852**.

Investiția este conformă doar dacă nu aduce prejudicii celor 6 obiective de mediu.

Evaluarea Ciclului de Viață

Analiza nu se limitează la execuție, ci acoperă întreg ciclul de viață:

- Producția materialelor
- Utilizarea echipamentelor
- Scoaterea din uz și reciclarea



CELE 6 OBIECTIVE DE MEDIU DNSH



1. Atenuarea schimbărilor

Reducerea emisiilor de gaze cu efect de seră (GES).



2. Adaptarea la schimbări

Protecția împotriva efectelor climatice actuale și viitoare.



3. Resursele de apă

Protejarea corpurilor de apă marine, de suprafață și subterane.



4. Economia circulară

Eficiența materialelor, prevenirea deșeurilor și reciclarea.



5. Controlul poluării

Evitarea emisiilor poluante în aer, apă sau sol.



6. Biodiversitatea

Protecția ecosistemelor și habitatelor de interes european.



Cofinanțat de
Uniunea Europeană

ORGANISM INTERMEDIAR

DOMENIUL DE APLICARE

DNSH se concentrează exclusiv pe impactul ecologic.

NOTĂ: Principiile orizontale (Egalitatea de gen, nediscriminarea, accesibilitatea) **NU** fac parte din obiectivele DNSH.

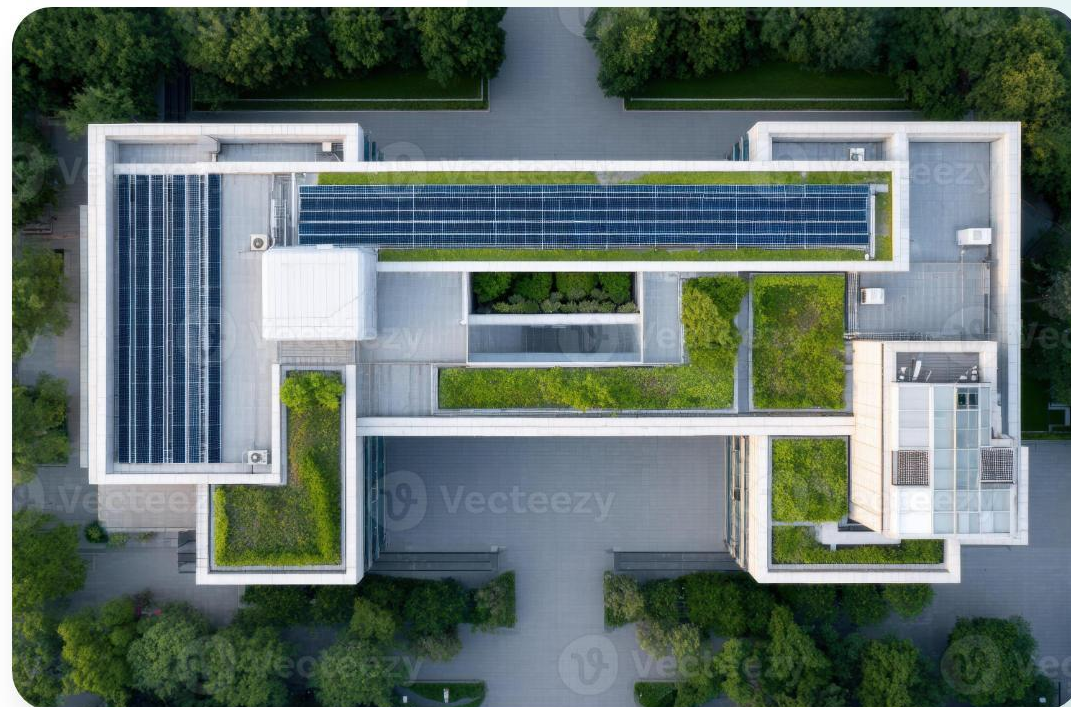

Cofinanțat de
Uniunea Europeană

ORGANISM INTERMEDIAR

EVALUAREA ÎN FUNCȚIE DE TIPUL INVESTIȚIEI

Doar DOTĂRI

De regulă, sunt aplicabile **doar 2 obiective**:

- ✓ **DNSH 4:** Economia circulară.
- ✓ **DNSH 5:** Controlul poluării.

CONSTRUCȚII (+Dotări)

Sunt aplicabile, de regulă, **toate cele 6 obiective** de mediu.

Necesită evaluări de fond și integrarea măsurilor în documentațiile tehnico-economice (SF/DALI/PT).



La nivelul fiecărui Ghid se identifică, de regulă, **Anexa "Cerințe DNSH aplicabile"** unde regăsim documentele relevante care dovedesc **CONFORMAREA LA FIECARE OBIECTIV APLICABIL**.

DOTĂRI – OBIECTIVELE 4 și 5 (achiziții/reciclare/emisii CO2)

- includerea în cadrul documentației de achiziție ca echipamentele medicale **achiziționate să respecte ultimele cerințe de pe piață**, precum și cerințe privind **nivelul redus al emisiilor de poluanți atmosferici**
- în cazul echipamentelor care se înlocuiesc se verifică: **procedura de casare** care trebuie să cuprindă reciclarea echipamentelor și/sau contractul de la un furnizor autorizat care să prevadă preluarea acestora în vederea reciclării
- derularea de către beneficiar a unor **campanii de informare** privind modul de colectare/recuperare sau modul corect de eliminare a medicamentelor (ex.: afișarea unor materiale de informare în incinta unității sanitare/ informări pe site-ul unității sanitare beneficiare a finanțării nerambursabile etc.)
- ca la unitățile sanitare beneficiare să se respecte **normele privind reciclarea, selectarea colectivă și cea aferentă deșeurilor medicale** în conformitate cu prevederile legislației naționale aplicabile în vigoare, respectiv Ordinul ministrului sănătății nr. 1.226 din 3 decembrie 2012
- **declarația DNSH întocmită de furnizorul de echipament/e din care să rezulte faptul că sunt îndeplinite cerințele/obiectivele DNSH aplicabile.**



CONSTRUCȚII SAU CONSTRUCȚII + DOTĂRI) – TOATE CELE 6 OBIECTIVE

- Clădirile să nu fie utilizate pentru depozitarea de combustibili fosili (verificări prin: vizita în teren / **rapoarte de progres / documentații tehnice / proces verbal de recepție la terminarea lucrărilor**)
- **Certificatul de performanță energetică** eliberat ulterior finalizării investiției care atestă îndeplinirea standardului nZEB / nZEB+, acolo unde este condiție în Ghid și asumat prin Cererea de finanțare
- **Documentația SF/DALI/PT/memoriu tehnic/Proces-verbal de recepție la finalizarea lucrărilor** în vederea confirmării faptului că în proiect au fost incluse surse regenerabile de energie (de ex. panouri fotovoltaice) sau creșterea spațiilor verzi și a arborilor, acolo unde aceste investiții sunt prevăzute în proiect
- **Documentația SF/DALI/PT** (după caz) pentru estimarea cantității probabile de CO2 aferentă proiectului
- **Proces-verbal de recepție la terminarea lucrărilor** care confirmă că: s-a realizat proiectarea corectă a clădirilor, folosind umbrirea, ventilația naturală și o bună izolare termică; că sistemele tehnice ale clădirilor sunt optimizate pentru a oferi confort termic ocupanților chiar și în cazul unor temperaturi extreme.



- **Actul de reglementare emis de autoritatea pentru protecția mediului (Decizia etapei de încadrare sau Clasarea notificării)** pentru îndeplinirea aspectelor privind imunizarea la schimbările climatice și integrarea constatărilor în documentațiile tehnico economice
- **Proces-verbal de recepție la terminarea lucrărilor** - dacă pe parcursul etapei de implementare, deșeurile rezultate din demolare/ reabilitare, precum și materialele necesare pentru construire, vor fi depozitate astfel încât să se evite infiltrațiile în stratul acvifer urmare a ploilor
- **Act de reglementare emis de autoritatea pentru protecția mediului (Decizia etapei de încadrare/Clasarea notificării).** Documentația tehnică de organizare a execuției lucrărilor - pentru a se evita impactul șantierului de construcții, activitatea trebuie să urmărească cerințele aplicabile
- **Contract/contracte încheiate cu operatori economici și facturi emise pentru servicii de reciclare/valorificare/reutilizare sau alte documente ca dovedesc cerința.** Se are în vedere Ordonanță de urgență a Guvernului nr. 92 din 19 august 2021 privind regimul deșeurilor art. 17 alin. 7 și 8) – pentru a se verifica dacă este îndeplinită cerința operatorii care trebuie să limiteze generarea de deșuri în procesele aferente construcțiilor și demolărilor, în conformitate cu Protocolul UE de gestionare a deșeurilor din construcții și demolări, astfel: **Cel puțin 70% (în greutate) din deșeurile nepericuloase provenite din activități de construcție și demolări** (cu excepția materialelor naturale menționate în categoria 17 05 04 din lista europeană a deșeurilor stabilită prin Decizia 2000/532/CE) și generate pe șantier vor fi pregătite pentru reutilizare, reciclare și alte operațiuni de valorificare materială, inclusiv operațiuni de umplere care utilizează deșuri pentru a înlocui alte materiale, în conformitate cu ierarhia deșeurilor și cu Protocolul UE de gestionare a deșeurilor din construcții și demolări.



- Verificarea respectării legislației aplicabile. Conform Ordinului ministrului sănătății nr. 1.226 din 3 decembrie 2012 pentru aprobarea Normelor tehnice privind gestionarea deșeurilor rezultate din activități medicale și a Metodologiei de culegere a datelor pentru baza națională de date privind deșeurile rezultate din activități medicale) – **se va verifica la nivelul proiectului respectarea normele privind reciclarea, selectarea colectivă și cea aferentă deșeurilor medicale generate ulterior finalizării investițiilor (PV de reciclare)**
- **Includerea în SF/DALI/PT a cerințelor privind durabilitate și potențialul de reparare și reciclare pentru echipamentele destinate producției de energie din surse regenerabile** - pentru a putea confirma că echipamentele achiziționate vor respecta ultimele cerințe de pe piață și că echipamentele vor avea specificații/ descrieri tehnice care dovedesc durabilitatea și potențialul lor de reparare și de reciclare.
- **SF/DALI/PT pentru includerea cerințelor privind durabilitatea și potențialul de reparare și reciclare pentru echipamentele destinate producției de energie din surse regenerabile**, dacă se optează pentru instalarea de echipamente destinate producției de energie din surse regenerabile, acestea vor avea specificații/ descrieri tehnice care dovedesc durabilitatea și potențialul lor de reparare și de reciclare.
- **Documente justificative privind trasabilitatea deșeurilor, ca de exemplu: contracte operatori de profil autorizați).** Includerea în SF/DALI/PT - Tabel sumar - Memoriul tehnic a cerințelor/standardelor privind dezasamblarea sau a adaptabilității clădirilor.



- **Derularea de către beneficiar a unor campanii de informare privind modul de colectare/recuperare sau modul corect de eliminare a medicamentelor** (ex.: afișarea unor materiale de informare în incinta unității sanitare/ informări pe site-ul unității sanitare beneficiare a finanțării nerambursabile etc.).
- **Introducerea în SF/DALI/PT a unor cerințe privind:**
 - **obligația ca materialele de construcție și componentele utilizate la renovarea clădirii să nu conțină azbest**
 - **ca materialele de construcție utilizate, care pot intra în contact cu ocupanții, să emită mai puțin de 0,06 mg de formaldehidă pe m3 de material sau componentă și mai puțin de 0,001 mg de compuși organici volatili cancerigeni din categoriile 1A și 1B pe m3 de material sau componentă, în urma testării în conformitate cu CEN/TS 16516 și ISO 16000 3; 2011 sau cu alte condiții de testare standardizate și metode de determinare comparabile.**
 - **calitatea materialelor care asigură îndeplinirea cerinței de a nu utiliza alte substanțe interzise (mercur, etc).**
 - **măsurile care conduc la reducerea zgomotului, a prafului și a emisiilor poluante în timpul lucrărilor de construcție**
- **Decizia autorității pentru protecția mediului privind încadrarea sitului potențial, în cazul în care noua construcție se află pe un sit potențial contaminat**
- **Acordul de racordare la rețelele de canalizare ale localităților sau Instalație de epurare proprie – pentru proiectele de extindere/construcție condiționate de existența/propunerea unui sistem conform de colectare, epurare și evacuare a tuturor apelor uzate conform cerințelor legale în vigoare sau de includere a acestei componente în proiectul de reabilitare.**



- **SF/DALI/PT/Extras de carte funciară/alte documente emise de autorități publice care dovedesc cerința ca noua construcție să nu fie construită pe unul dintre următoarele tipuri de teren:** - teren arabil și teren pentru culturi cu un nivel de fertilitate a solului și de biodiversitate subterană; - teren virgin cu o valoare ridicată recunoscută în ceea ce privește biodiversitatea; - terenuri care corespund definiției pădurilor prevăzute în legislația națională și utilizate în inventarul național al gazelor cu efect de seră sau care, în cazul în care o astfel de definiție nu este disponibilă, corespund definiției FAO a pădurii.
- **Decizia privind etapa de încadrare sau clasarea notificării)** și integrarea măsurilor de atenuare și compensare în SF/DALI/PT, dacă este cazul, pentru construcții amplasate în siturile/operațiunile situate în zone sensibile din punctul de vedere al biodiversității sau în apropierea acestor zone (inclusiv rețeaua Natura 2000
- **Includerea în SF/DALI/PT și în Procesul verbal de recepție la finalizarea lucrărilor** (doar pentru proiectele ce propun sisteme de iluminare artificială) a una sau mai multe din următoarelor măsuri: 1. Reducerea supra-iluminării (lumini prea puternice); 2. Orientarea și ecranarea surselor de lumină (menținerea luminii în limita proprietății sau a zonei desemnate pentru iluminare); 3. Evitarea grupării excesive a luminii (iluminarea doar a zonelor în care este cu adevărat necesar).



IMPORTANT DE REȚINUT ȘI DE DOVEDIT ÎN IMPLEMENTARE:

- Informațiile regăsite și asumate în cadrul Cererii de finanțare, în special cele aplicabile subiectului, respectiv *secțiunea Imunizarea la schimbări climatice, secțiunea DNSH*, **trebuie implementare și dovedite**
- Informațiile regăsite și asumate prin documentațiile tehnice în baza cărora au fost punctate proiectele în etapa de evaluare și selecție, **trebuie implementate și dovedite** (a se vedea grila de evaluare tehnică și financiară - criteriile de eligibilitate - Declarația Unică, menționate în Ghid)

DE CE?

Pentru că se verifică în cadrul **Rapoartelor de progres** modul de îndeplinire a cerințelor asumate, se depun și documentele doveditoare ca anexă. Se verifică în cadrul **vizitelor în teren**, mai ales în cazul proiectelor de construcții. **Niciun proiect nu se finalizează dacă aceste cerințe nu sunt îndeplinite.**

CONCLUZIE: DOCUMENTE RELEVANTE:

- Grila de evaluare tehnică și financiară / criteriile de eligibilitate/ declarația unică
- Cererea de finanțare, secțiunile relevante + documentația tehnică
- **Anexa "Cerințe DNSH aplicabile" coloana "Monitorizarea îndeplinirii măsurii pe parcursul implementării proiectului" la Ghidul solicitantului**





Cofinanțat de
Uniunea Europeană



Program Sănătate



Vă mulțumim!

Sesiune de întrebări și răspunsuri

Programul Sănătate 2021-2027

Organism Intermediar



Cofinanțat de
Uniunea Europeană