

Identificarea și pregătirea portofoliului de proiecte de transport pentru perioada de programare 2021-2027

Reuniunea CRP, Cluj-Napoca, 28.08.2019

Crearea portofoliului de proiecte: drumuri județene

Activitatea departamentului “Sprijin Dezvoltare Urbană” (DSDU) al

ADR Nord-Vest presupune:

- ✓ Sprijinirea autorităților în identificarea *portofoliului de proiecte* de transport/mobilitate pentru perioada de programare 2021-2027...

Demersuri în vederea identificării portofoliului de proiecte:

- Definirea modului de lucru în cadrul ADR N-V:
 - ✓ *Numirea unor responsabili din cadrul DSDU pentru tipologia de “proiecte de transport / mobilitate” :*
 - *Căi de Transport Județene.*
 - *Mobilitate Urbană.*
- Multiple întâlniri cu reprezentanții consiliilor județene și ai orașelor:
 - ✓ *Ședințe comune cu reprezentanții tuturor județelor sau orașelor din regiunea N-V.*
 - ✓ *Vizite programate la sediile județelor / orașelor din regiunea N-V.*

Rezultatele demersurilor : (transport județean)

- ✓ Realizarea portofoliului de proiecte privind reabilitarea drumurilor județene pentru perioada de programare 2021-2027.
- ✓ Portofoliul de proiecte este asumat de conducerea Consiliilor Județene.
- ✓ Condițiile de eligibilitate luate în considerare au fost aceleași ca cele utilizate în actuala perioadă de programare 2014-2020.
- ✓ Solicitare trimisă spre MFE pentru finanțarea documentațiilor aferente proiectelor (SF/DALI/PT), în întâmpinarea următoarei perioade de programare.

REGIUNEA NORD-VEST

LEGENDĂ

- FRONTIERA DE STAT
- LIMITA REGIUNII NORD-VEST
- LIMITE DE JUDEȚ

SITUAȚIE EXISTENTĂ

- REȚEA TEN-T CORE
- REȚEA TEN-T COMPREHENSIV
- CONECTIVĂȚI TEN-T (DN, DJ)

SITUAȚIE PROPUȘĂ 2021-2027

- DRUMURI JUDEȚENE
- DRUM EXPRES SOMEȘUL CJ-BN
- DRUM EXPRES SJ-MM-SM

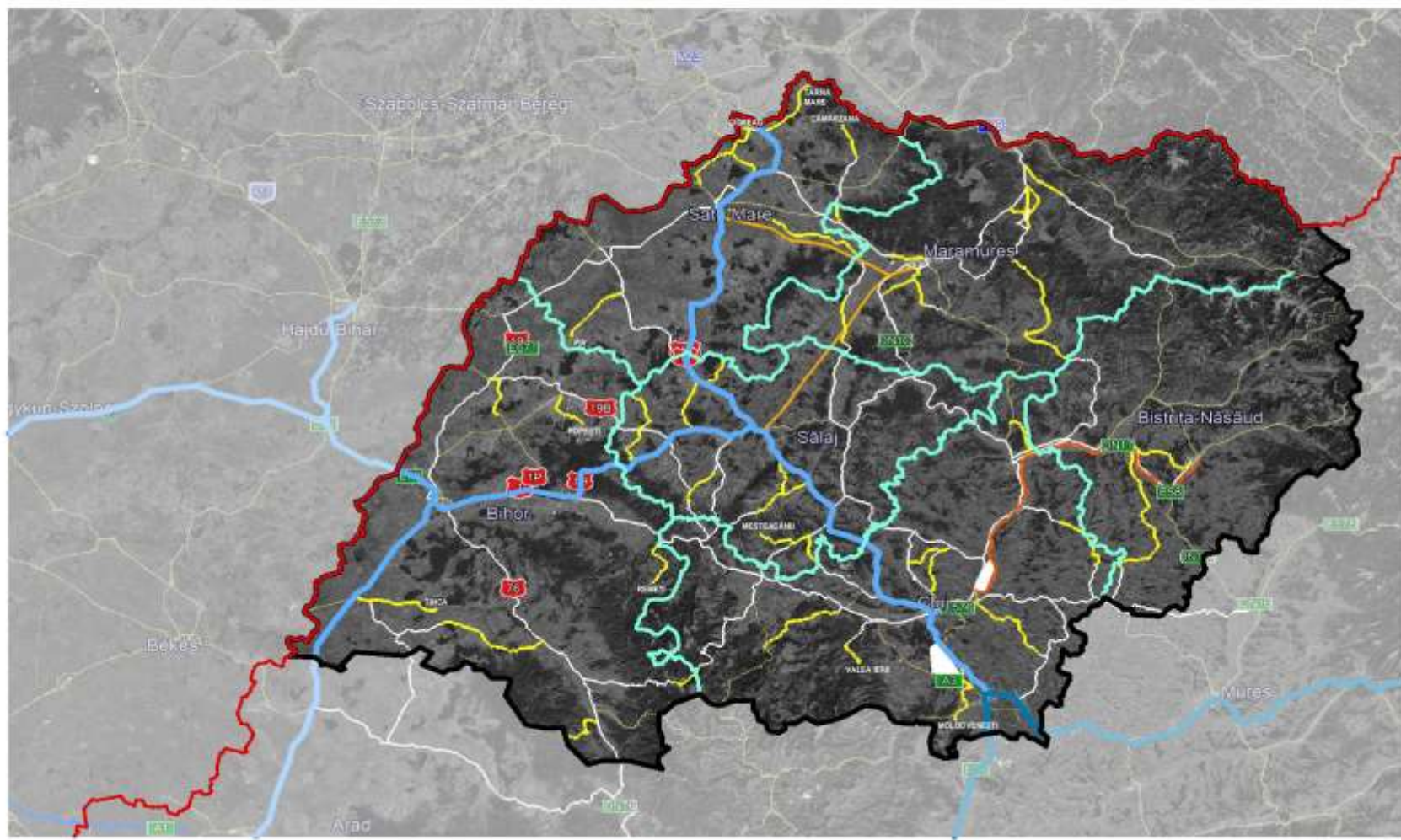

JUDEȚUL CLUJ

LEGENDĂ

- FRONTIERA DE STAT
- LIMITA REGIUNII NORD-VEST
- LIMITE DE JUDEȚ

SITUAȚIE EXISTENTĂ

- REȚEA TEN-T CORE
- REȚEA TEN-T COMPREHENSIV
- CONECTIVITĂȚI TEN-T (DN, DJ)

SITUAȚIE PROPUȘĂ 2021-2027

- DRUMURI JUDEȚENE
- DRUM EXPRES SOMEȘUL CJ-BN
- DRUM EXPRES SJ-MM-SM

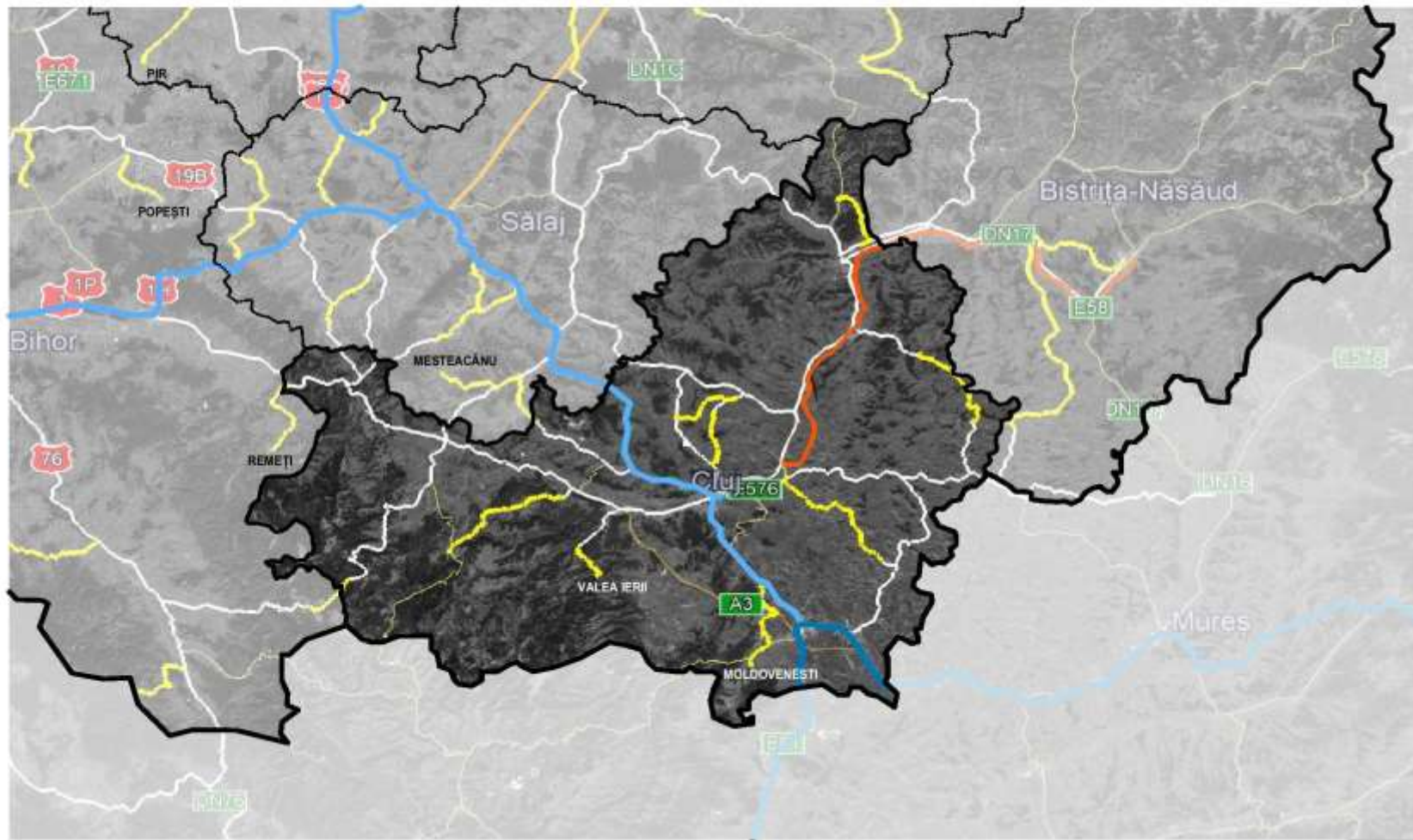

JUDEȚUL BIHOR

LEGENDĂ

- FRONTIERA DE STAT
- LIMITA REGIUNII NORD-VEST
- LIMITE DE JUDEȚ

SITUAȚIE EXISTENTĂ

- REȚEA TEN-T CORE
- REȚEA TEN-T COMPREHENSIV
- CONECTIVITĂȚI TEN-T (DN, DJ)

SITUAȚIE PROPUȘĂ 2021-2027

- DRUMURI JUDEȚENE
- DRUM EXPRES SOMEȘUL CJ-BN
- DRUM EXPRES SJ-MM-SM

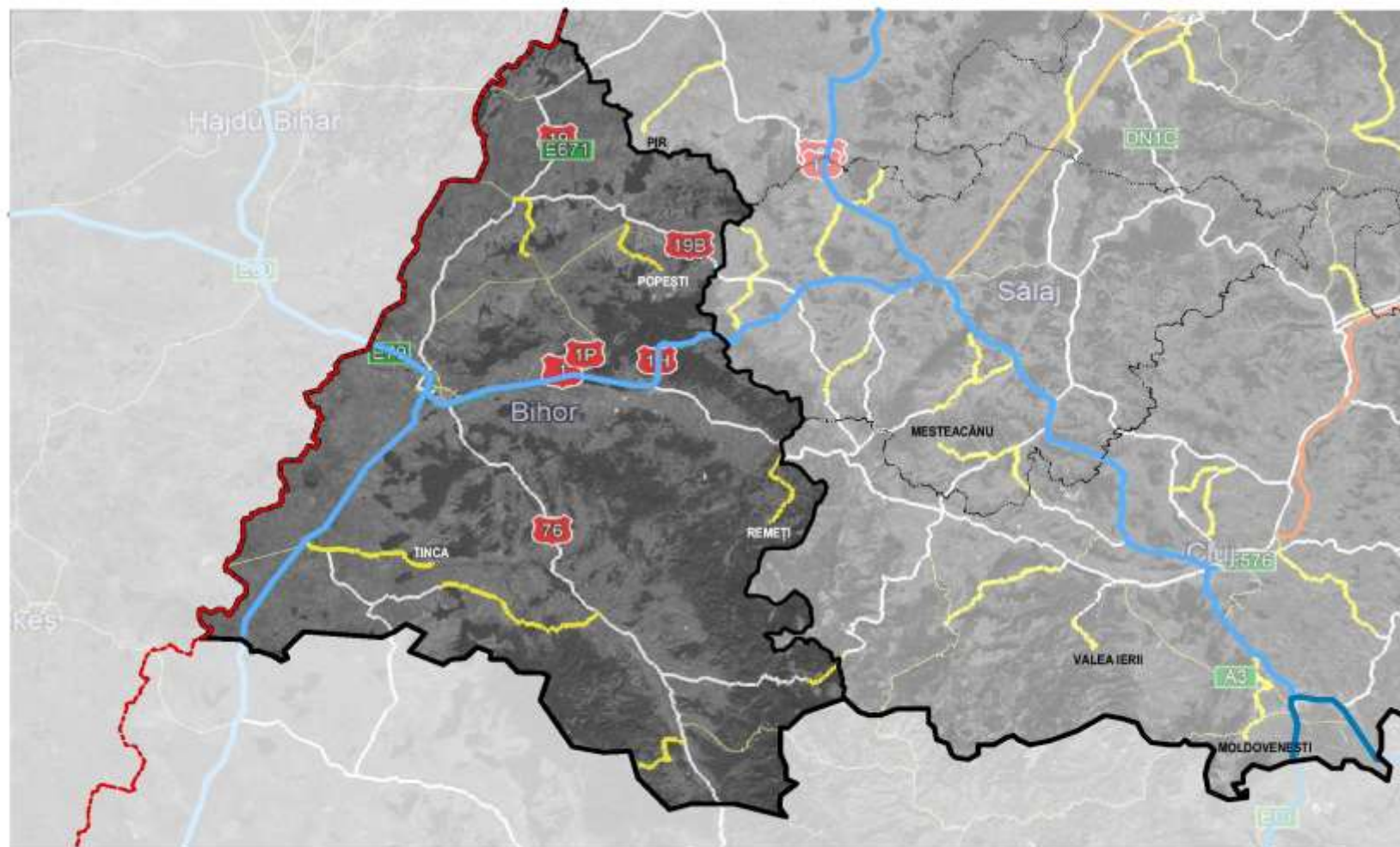

JUDEȚUL MARAMUREȘ

LEGENDĂ

- FRONTIERA DE STAT
- LIMITA REGIUNII NORD-VEST
- LIMITE DE JUDEȚ

SITUAȚIE EXISTENTĂ

- REȚEA TEN-T CORE
- REȚEA TEN-T COMPREHENSIV
- CONECTIVITĂȚI TEN-T (DN, DJ)

SITUAȚIE PROPUȘĂ 2021-2027

- DRUMURI JUDEȚENE
- DRUM EXPRES SOMEȘUL CJ-BN
- DRUM EXPRES SJ-MM-SM

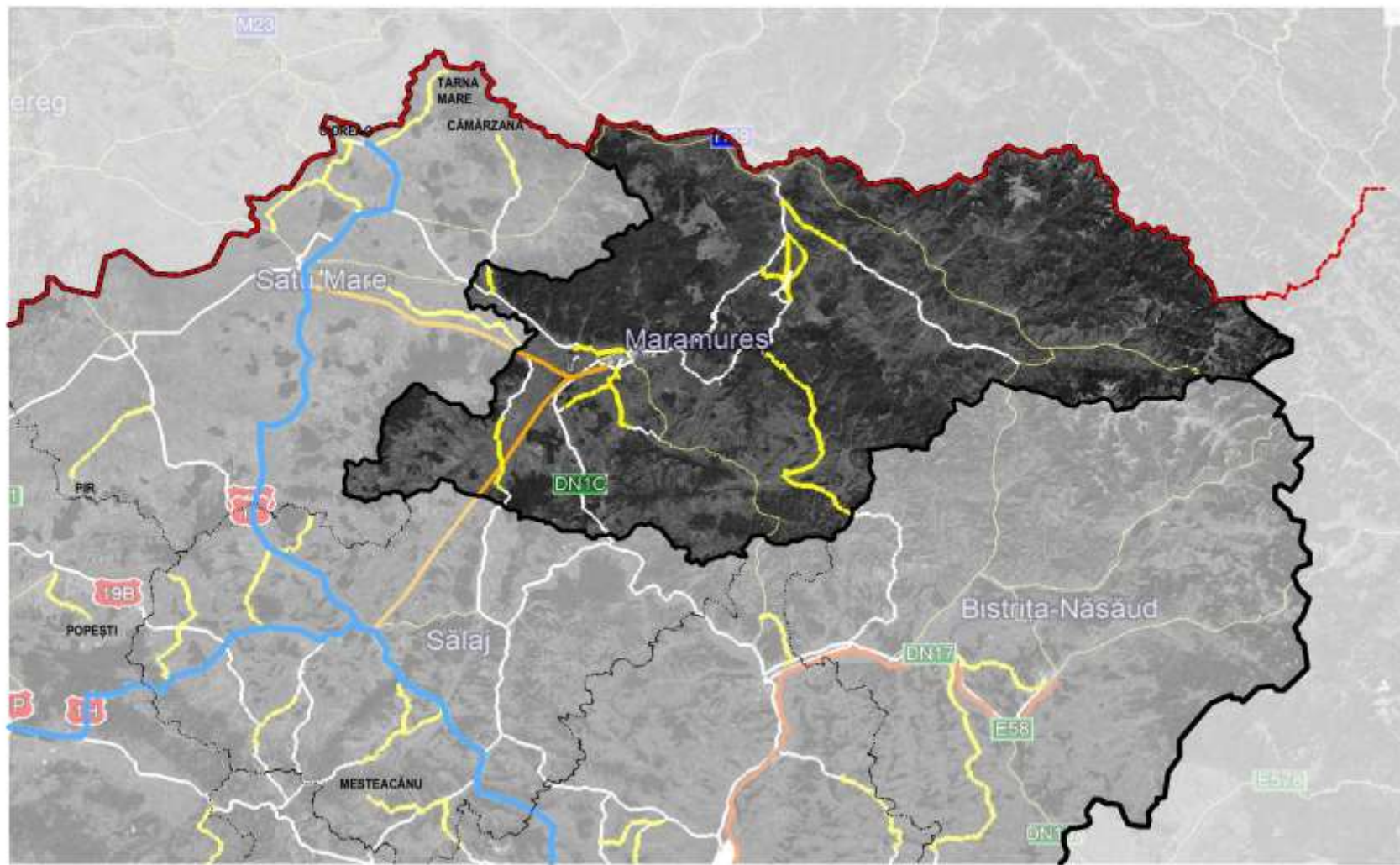

JUDEȚUL BISTRIȚA-NĂȘĂUD

LEGENDĂ

- FRONTIERA DE STAT
- LIMITA REGIUNII NORD-VEST
- LIMITE DE JUDEȚ

SITUAȚIE EXISTENTĂ

- REȚEA TEN-T CORE
- REȚEA TEN-T COMPREHENSIV
- CONECTIVITĂȚI TEN-T (DN, DJ)

SITUAȚIE PROPUȘĂ 2021-2027

- DRUMURI JUDEȚENE
- DRUM EXPRES SOMEȘUL CJ-BN
- DRUM EXPRES SJ-MM-SM

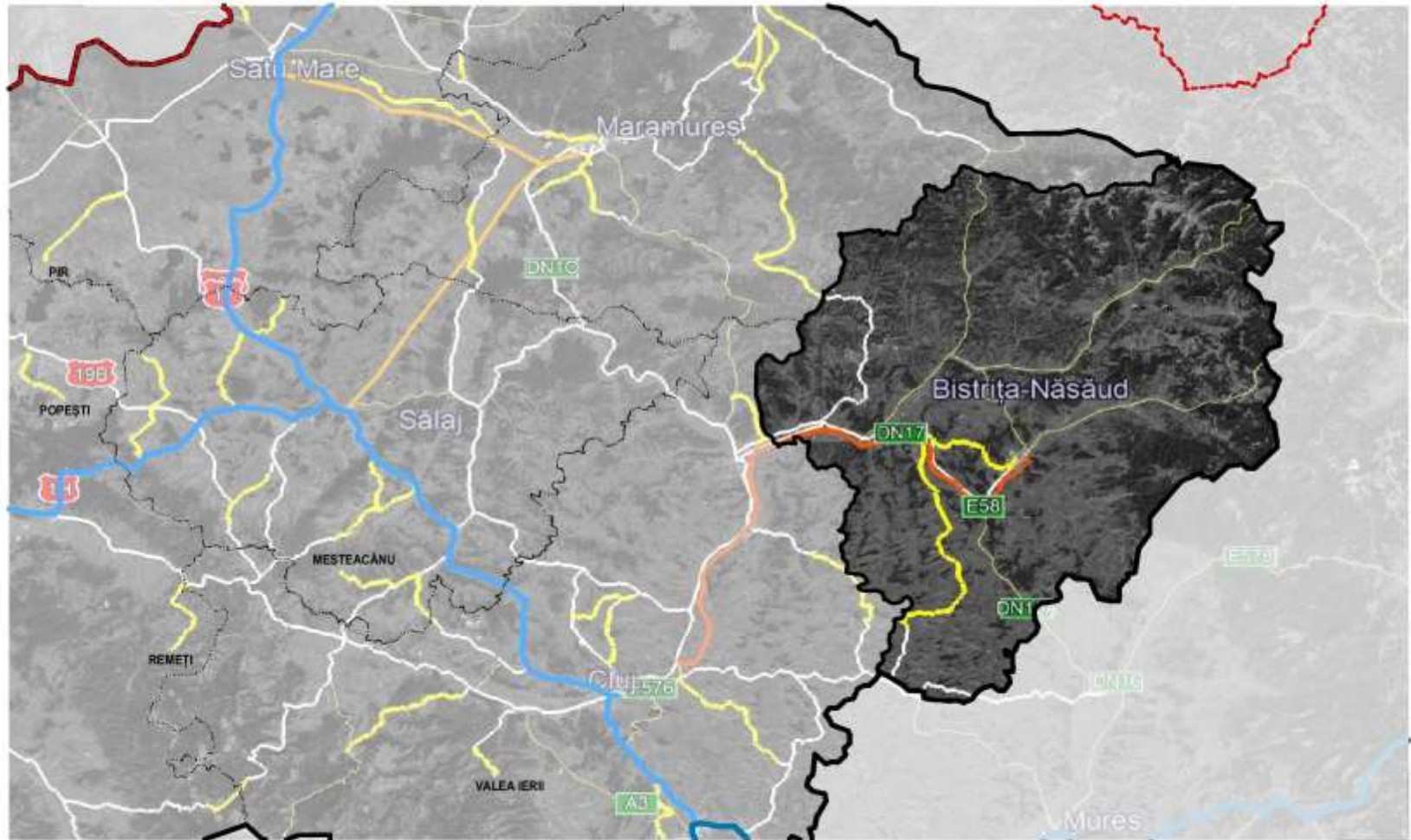

JUDEȚUL SATU MARE

LEGENDĂ

- FRONTIERA DE STAT
- LIMITA REGIUNII NORD-VEST
- LIMITE DE JUDEȚ

SITUAȚIE EXISTENTĂ

- REȚEA TEN-T CORE
- REȚEA TEN-T COMPREHENSIV
- CONECTIVITĂȚI TEN-T (DN, DJ)

SITUAȚIE PROPUȘĂ 2021-2027

- DRUMURI JUDEȚENE
- DRUM EXPRES SOMEȘUL C-J-BN
- DRUM EXPRES SJ-MM-SM

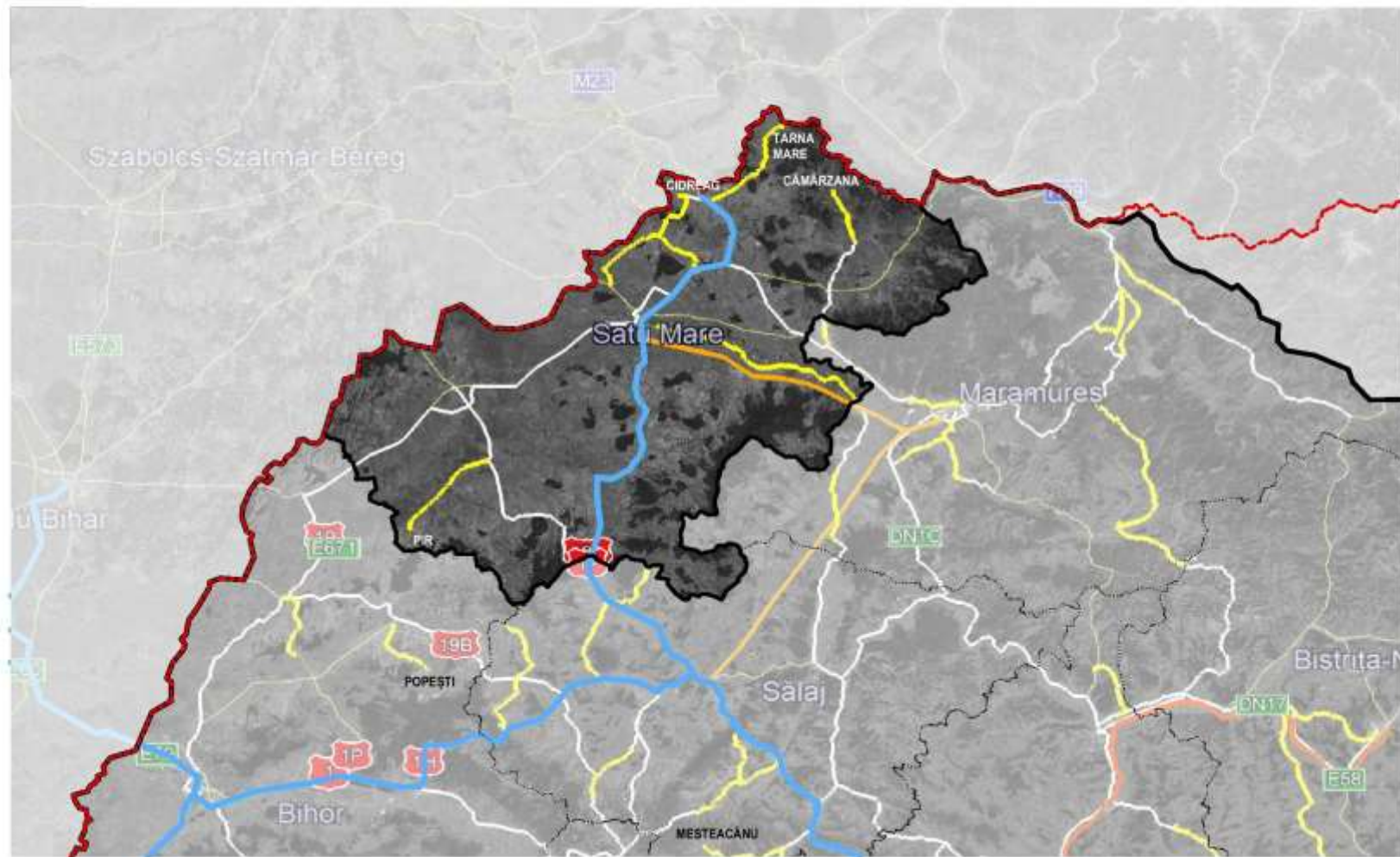

JUDEȚUL SĂLAJ

LEGENDĂ

- FRONTIERA DE STAT
- LIMITA REGIUNII NORD-VEST
- LIMITE DE JUDEȚ

SITUAȚIE EXISTENTĂ

- REȚEA TEN-T CORE
- REȚEA TEN-T COMPREHENSIV
- CONECTIVITĂȚI TEN-T (DN, DJ)

SITUAȚIE PROPUȘĂ 2021-2027

- DRUMURI JUDEȚENE
- DRUM EXPRES SOMEȘUL CJ-BN
- DRUM EXPRES SJ-MM-SM

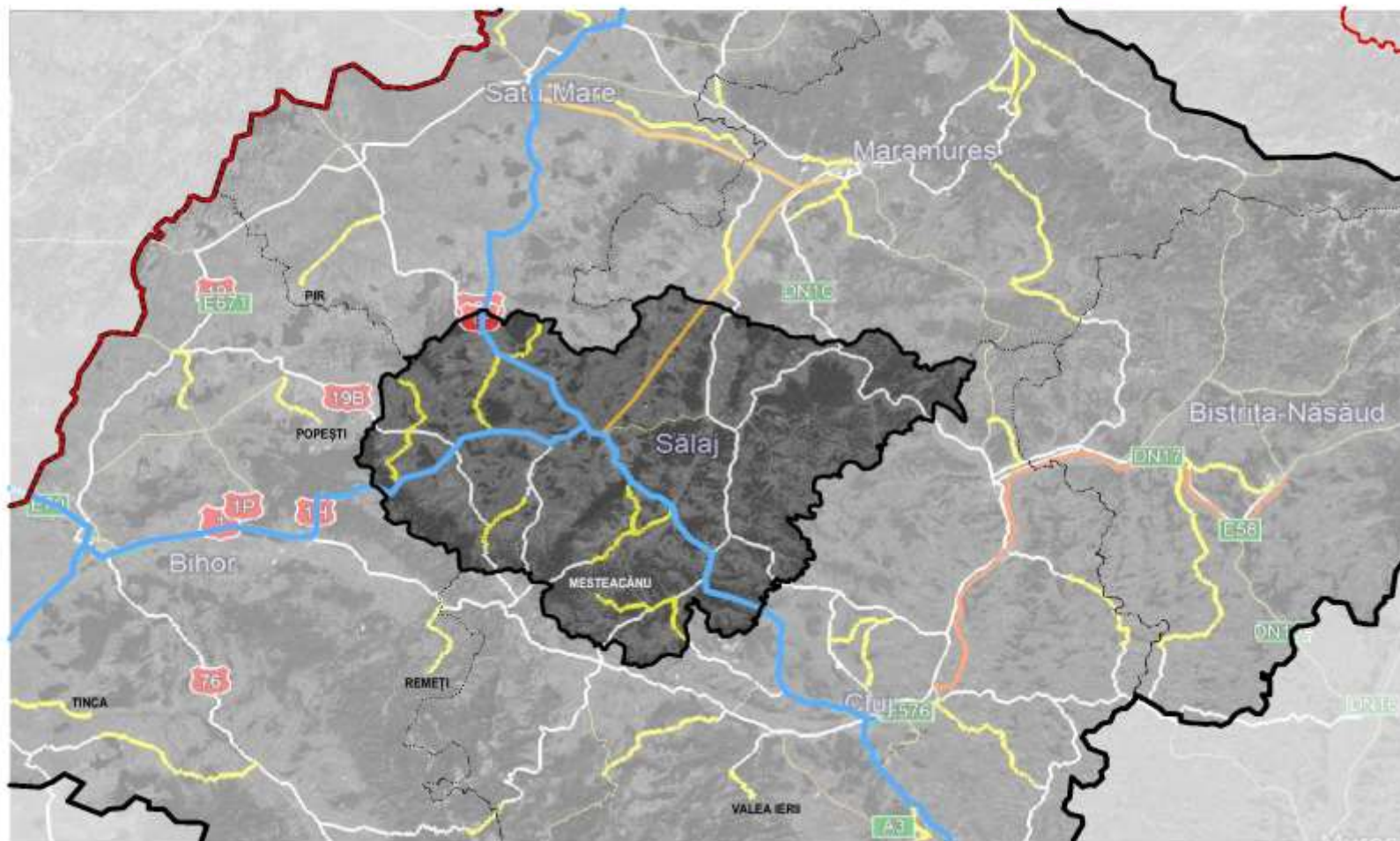

Propuneri de proiecte Consilii Judetene Regiunea NV

Situatie Centralizatoare: Propuneri de proiecte Consilii Judetene Regiunea Nord-Vest

Tabel Centralizator Regiunea N-V

Capitol I : Reabilitare drumuri existente

Judet	Nr. KM	Valoare fara TVA (Euro)	Valoarea SF/DALI+PT (Euro)	Valoare SF/DALI (Euro)	Valoare PT (Euro)	Euro/km Total	Asumare conducere CJ
BH	155.06	91,681,405.78	2,135,562.74	1,067,781.37	1,067,781.37	591,267.88	DA
MM	131.86	70,894,300.00	2,126,829.00	1,063,414.50	1,063,414.50	537,668.65	DA
SJ	137.12	82,273,200.00	2,468,196.00	1,234,098.00	1,234,098.00	600,000.00	DA
SM	141.00	89,969,617.00	1,799,393.00	899,696.50	899,696.50	638,082.39	DA
CJ	146.27	73,137,000.00	2,700,000.00	1,350,000.00	1,350,000.00	500,000.00	DA
BN	77.10	38,550,000.00	1,156,500.00	578,250.00	578,250.00	500,000.00	DA
Total	788.41	446,505,522.78	12,386,480.74	6,193,240.37	6,193,240.37		

Propuneri de proiecte Consilii Judetene Regiunea NV

Situatie Centralizatoare: Propuneri de proiecte Consilii Judetene Regiunea Nord-Vest

Tabel Centralizator Regiunea N-V

Capitol II: Relizare drumuri noi

Judet	Nr. KM	Valoare fara TVA (Euro)	Valoarea SF/DALI+PT (Euro)	Valoare SF/DALI (Euro)	Valoare PT (Euro)	Euro/km Total	Observatii
BH	0.00	0.00	0.00	0.00	0.00	0.00	
MM	51.50	74,000,000.00	2,220,000.00	1,110,000.00	1,110,000.00	1,436,893.20	
SJ	30.00	45,000,000.00	1,350,000.00	675,000.00	675,000.00	1,500,000.00	
SM	40.00	60,000,000.00	1,800,000.00	900,000.00	900,000.00	1,500,000.00	
CJ	55.00	165,000,000.00	4,950,000.00	2,475,000.00	2,475,000.00	3,000,000.00	Expres
BN	72.90	218,700,000.00	6,516,100.00	3,258,050.00	3,258,050.00	3,000,000.00	Expres
Total	249.40	562,700,000.00	16,836,100.00	8,418,050.00	8,418,050.00		

Rezultatele demersurilor : (mobilitate urbană)

- ✓ Începutul realizării Strategiei de Mobilitate Urbană Durabilă și Orașe Inteligente a Regiunii Nord-Vest 2021-2027.
- ✓ Stabilirea unui număr de peste 80 de întâlniri cu orașele din regiune, vizite în vederea strângerii informațiilor relevante.
- ✓ Reprezentanții ADR N-V vor participa la întâlniri împreună cu consultanții.
- ✓ Termen de 12 luni pentru realizarea strategiei.



Investim în viitorul tău!
Proiect cofinanțat din Fondul European de Dezvoltare
Regională prin Programul Operațional Regional 2014-2020

Date de contact:

Zsejki Alfred
Expert Tehnic DSDU
E-mail: Zsejki.Alfred@Nord-Vest.ro

AGENTIA DE DEZVOLTARE REGIONALĂ NORD-VEST

Sediul social: 407059, Rădaia, nr. 50, Comuna Băciu, jud. Cluj
Sediul secundar: 400118, Calea Dorobanților, nr. 3, Cluj-Napoca, tel.(+40)264-431550, fax.(+40)264-439222, centrală (+40)755-777020
secretariat@nord-vest.ro, comunicare@nord-vest.ro, www.nord-vest.ro, www.transilvania-nord.ro, www.northerntransylvania.eu